

JUAN DE LA HOZ

11 VIVIENDAS SINGULARES EN JUAN DE LA HOZ Nº7, MADRID

04 PLANTA PRIMERA - 1ºD
2 DORMITORIOS

CUADRO DE SUPERFICIES

SUPERFICIE ÚTIL INTERIOR	59.8 m ²
SUPERFICIE ÚTIL EXTERIOR	
SUPERFICIE CONSTRUÍDA INTERIOR	71.40 m ²
SUPERFICIE CONSTRUÍDA EXTERIOR	

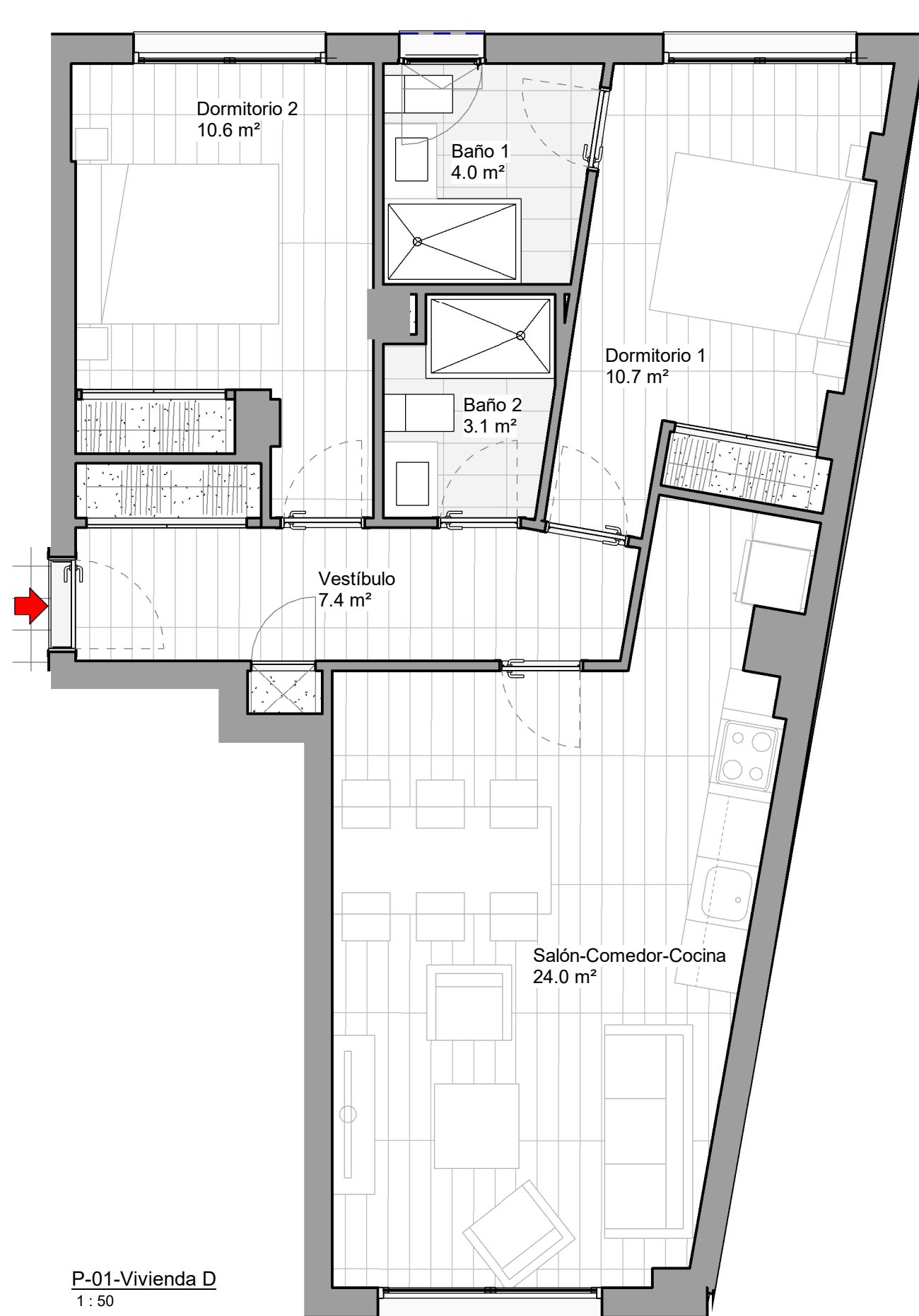

P-01-Vivienda D
1:50

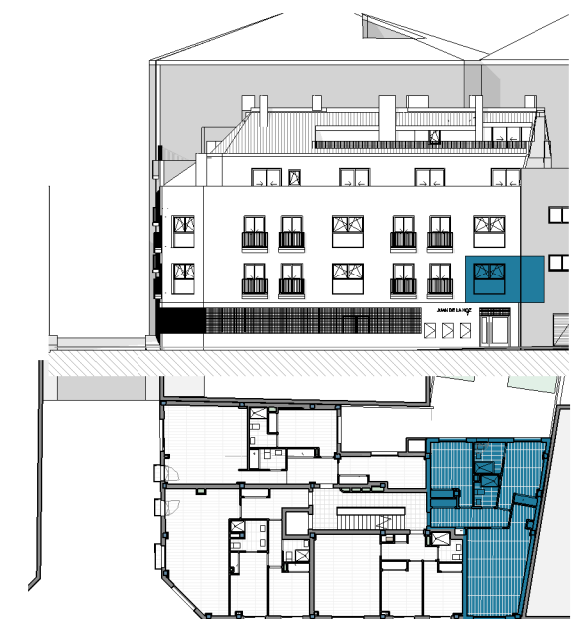

La casilla marcada en color indica la posición de la vivienda en el conjunto (edificio, portal, piso)

NOTA. LAS SUPERFICIES REFLEJADAS EN EL PLANO SON SUPERFICIES ÚTILES POR ESTANCIA

PROYECTO EJECUCIÓN
11 VIVIENDAS, JARDÍN Y GARAJE

APARICIO Y ASOCIADOS ARQUITECTOS
www.aparicioarquitectos.com

NOTA AL PROYECTO DE EJECUCIÓN

Los presentes planos, documentos, imágenes y superficies, carecen de carácter contractual, y son un avance del proyecto a desarrollar posteriormente. Por todo ello están sujetos a posibles modificaciones derivadas por la incorporación y ajuste de instalaciones, estructura, cumplimiento obligado de normativa y ordenanzas, o a criterio de los

NOTA: El presente documento tiene valor meramente orientativo, sujeto al posterior desarrollo que sufrirá el proyecto básico y de ejecución, de manera que podrá adaptarse o modificarse por requerimientos técnicos, a criterio de la Dirección Facultativa y/u obligaciones impuestas por la autoridad administrativa o legalidad vigente. Por todo ello que las superficies expresadas puedan sufrir variaciones a lo largo de todo el proceso.

NOTA: TODO EL MOBILIARIO REPRESENTADO EN LAS FICHAS COMERCIALES ES MERAMENTE DECORATIVO.